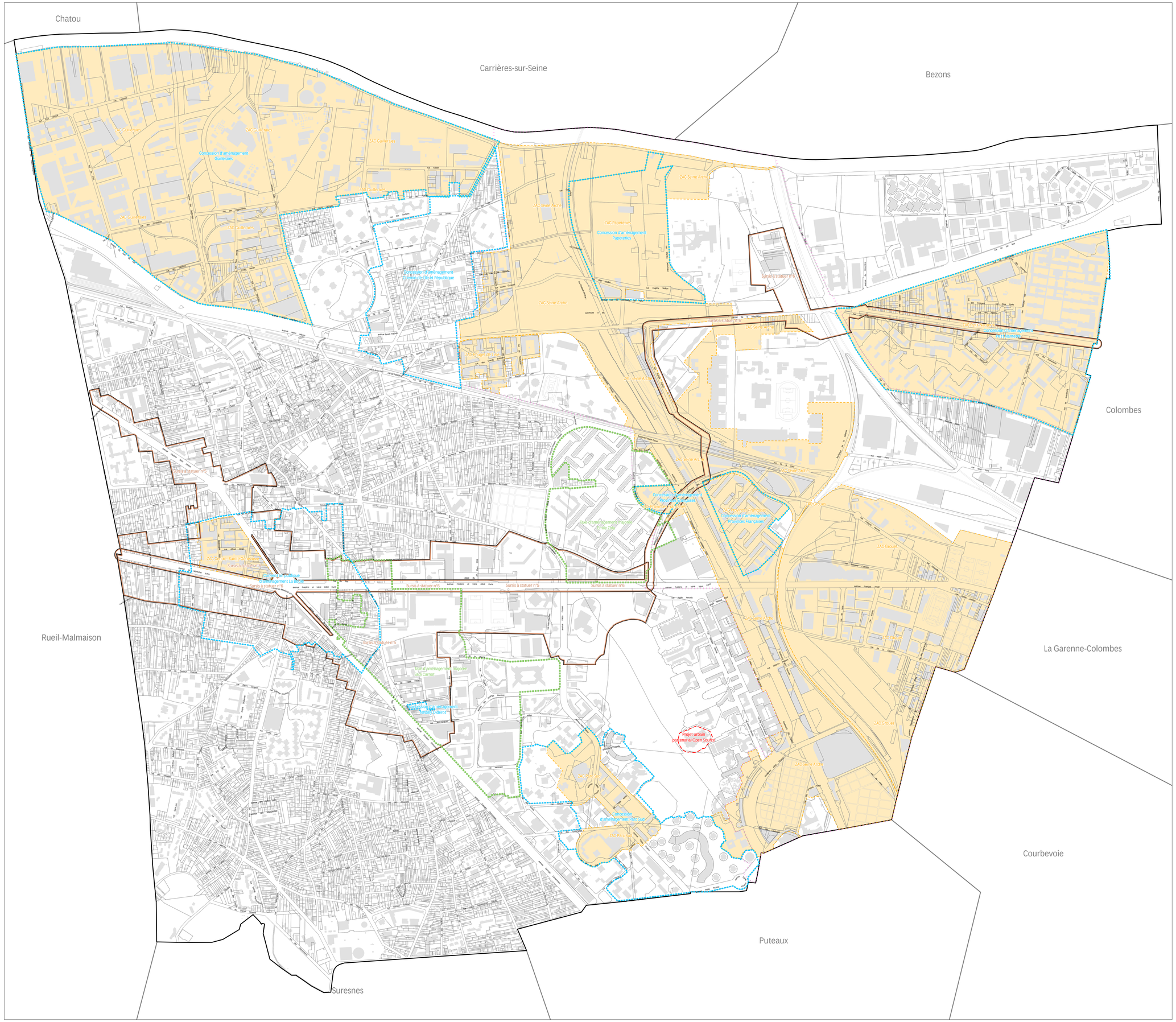

PÉRIMÈTRES CONTRACTUELS

Concession d'aménagement | Convention publique d'aménagement

Projet urbain partenarial

PÉRIMÈTRES OPÉRATIONNELS

Opération d'intérêt national

Zone d'aménagement concerté

PÉRIMÈTRES RÉGLEMENTAIRES

Périmètre de sursis à statuer instauré au titre de l'article L 111-10 du Code de l'Urbanisme

Taxe d'aménagement majorée

COMPLÉMENTS D'INFORMATION

Concessions d'aménagement et Conventions publiques d'aménagement

Boule | Délibération du Conseil Municipal du 06.02.2001
Chemin de l'Ile et République | Délibération du Conseil Municipal du 15.12.2009
Guilleraies | Délibération du Conseil Municipal du 22.06.2016
Neuilly Diderot | Délibération du Conseil Municipal du 22.06.2016
Papeteries | Délibération du Conseil Municipal du 21.11.2017
Parc Sud | Délibération du Conseil Municipal du 22.06.2016
Petit Nanterre | Délibération du Conseil Territorial du 12.12.2019
Provinces Françaises | Délibération du Conseil Municipal du 14.12.2010

Zones d'aménagement concerté

Centre Sainte-Geneviève
Dernier dossier de création | Délibération du Conseil Municipal du 27.06.2006
Dernier dossier de réalisation | Délibération du Conseil Municipal du 20.03.2007
Dernier programme des équipements publics | Délibération du Conseil Municipal du 09.12.2014

Groues
Dernier dossier de création | Arrêté préfectoral du 28.12.2016
Dernier programme des équipements publics | Arrêté préfectoral du 15.04.2019

Guilleraies
Dernier dossier de création | Délibération du Conseil Municipal du 19.01.2016
Dernier dossier de réalisation | Délibération du Conseil Municipal du 22.06.2016
Dernier programme des équipements publics | Délibération du Conseil Municipal du 22.06.2016

Papeteries
Dernier dossier de création | Arrêté préfectoral du 19.05.2017
Dernier programme des équipements publics | Arrêté préfectoral du 27.11.2017

Parc Sud
Dernier dossier de création | Délibération du Conseil Municipal du 31.03.2015
Dernier dossier de réalisation | Délibération du Conseil Municipal du 22.06.2016
Dernier programme des équipements publics | Délibération du Conseil Municipal du 22.06.2016

Petit Nanterre
Dernier dossier de création | Délibération du Conseil Municipal du 18.01.1994
Dernier dossier de réalisation | Délibération du Conseil Municipal du 19.12.2017
Dernier programme des équipements publics | Délibération du Conseil Municipal du 19.12.2017

Provinces Françaises
Dernier dossier de création | Arrêté préfectoral du 02.06.2010
Dernier programme des équipements publics | Arrêté préfectoral du 10.02.2011

Rouget de Lisle
Dernier dossier de création | Arrêté préfectoral du 18.07.2002
Dernier programme des équipements publics | Arrêté préfectoral du 11.05.2000

Seine Arche
Dernier dossier de création | Arrêté préfectoral du 28.12.2016
Dernier programme des équipements publics | Arrêté préfectoral du 29.01.2018

Périmètres de sursis à statuer

Sursis à statuer n°5 | Délibération du Conseil Municipal du 20.03.2012
Sursis à statuer n°6 | Délibération de Ile de France Mobilités du 13.07.2016

Taxe d'aménagement

La taxe d'aménagement s'applique sur l'ensemble de la commune, à l'exception des ZAC.
Le taux de la part communale est fixé à 5 %, sauf dans les secteurs Émile Zola et Sadi Carnot, où une majoration à hauteur de 20 % est instaurée par la Délibération du Conseil Municipal du 16.10.2018.

0 100 200 m

PLAN LOCAL D'URBANISME DE LA COMMUNE DE NANTERRE

ANNEXES GRAPHIQUES

PÉRIMÈTRES CONTRACTUELS, OPÉRATIONNELS, RÈGLEMENTAIRES

PLU approuvé par le conseil municipal du 15 décembre 2015
et mis en compatibilité le 27 juin 2023

Source | Mairie de Nanterre
Fond de plan | Origine DGFIP Cadastre © Droits de l'Etat réservés ® 2020
Réalisation | Direction de l'Aménagement

PARIS OUEST LA DÉFENSE

MAIRIE DE NANTERRE

3

1 : 5 000ème